VILLA BERICA
Casa di Cura

GHC
GAROFALO HEALTH CARE







Carta servizi

2026

Diagnosi, cura e riabilitazione con tecnologie avanzate, percorsi personalizzati dal 1924.

DIRETTORE SANITARIO:
DOTT. **DOMENICO SCIBETTA**



Indice

4-5	Identità e missione
6-7	La nostra storia
8-9	Principi fondamentali e struttura
10-17	Servizi al paziente
18-19	Convenzioni e tutela
20-25	Area chirurgica
26-29	Area medico-riabilitativa
30-35	Area ambulatoriale

VILLA BERICA
Casa di Cura

STRUTTURA DEL GRUPPO
GHC
GAROFALO HEALTH CARE

Identità e missione

Casa di Cura Villa Berica, con sede a Vicenza, è una **struttura accreditata con il Sistema Sanitario Nazionale** e rappresenta un **polo specialistico di riferimento per la diagnosi e la cura di numerose patologie**.

L'attività clinica si svolge sia in **regime di ricovero ordinario** sia in **regime ambulatoriale**, con un'organizzazione orientata alla **qualità delle prestazioni**, alla **sicurezza** e alla **personalizzazione dei percorsi di cura**.

Villa Berica è certificata UNI EN ISO 9001, che attesta l'adozione di standard organizzativi improntati alla qualità, alla sicurezza e al miglioramento continuo.

La struttura integra:

- **Area medico-chirurgica**
- **Area ortopedica**
- **Laboratorio analisi qualificato**
- **Centro di diagnostica per immagini con tecnologie di ultima generazione**
- **Centro Integrato Epato-Endocrino e Interventistico**

Un'attenzione particolare è dedicata alla **diabetologia** e alla **prevenzione e al trattamento delle complicanze del diabete**, con una specifica competenza nella **gestione del piede diabetico**, ambito in cui sono stati raggiunti **elevati standard di qualità assistenziale**.

Villa Berica è inoltre impegnata nel garantire **continuità assistenziale ai pazienti con patologie croniche**, anche



dopo la dimissione ospedaliera, offrendo un supporto strutturato nel percorso di presa in carico.

La struttura costituisce **un punto di riferimento per l'attività ambulatoriale del territorio**, con la possibilità di prenotare visite e consulti nelle principali discipline specialistiche, tra cui:

- **Cardiologia**
- **Chirurgia Generale**
- **Dermatologia**
- **Diabetologia ed Endocrinologia**
- **Dietetica e Nutrizione**
- **Fisiatria**
- **Gastroenterologia**
- **Ginecologia**
- **Medicina Interna**
- **Nefrologia**
- **Neurologia**
- **Oculistica**
- **Ortopedia**
- **Otorinolaringoiatria**
- **Pneumologia**
- **Radiologia diagnostica**
- **Reumatologia**
- **Terapia del Dolore**
- **Allergologia**
- **Urologia**





La nostra storia

1924

Nasce **a Vicenza** la Casa di Cura Villa Berica, con indirizzo prevalentemente chirurgico

Anni ‘50

Il Prof. **Vittorio Trettenero** acquisisce la struttura insieme alla famiglia, avviando una riorganizzazione gestionale e introducendo, accanto alle **prestazioni private**, **attività in convenzione con il SSN**.

2000

Il Gruppo Garofalo acquisisce la clinica e avvia una riorganizzazione strutturale generale, compresa la creazione di un nuovo gruppo operatorio.

2003

Inaugurazione del nuovo gruppo operatorio con **quattro sale chirurgiche**, a cui si affiancano **sala di emodinamica** e **ambulatorio chirurgico**.

2016

Attivazione di **due posti letto di Terapia Intensiva**



2024

Villa Berica celebra 100 anni di attività, consolidando il proprio ruolo nel panorama sanitario del teritorio.

Villa Berica: **100 anni** di storia per la salute.

I principi fondamentali

Nell'erogazione dei servizi, la **Casa di Cura** e i suoi **collaboratori** si uniformano ai seguenti **principi etico-professionali**:

Eguaglianza

Tutti gli utenti possono accedere ai servizi con **pari diritti**, senza distinzione di origine, lingua, religione o orientamento politico.

Imparzialità

Il comportamento del personale è ispirato a **obiettività**, **correttezza**, **giustizia e cortesia** nei confronti dell'utente.

Continuità

L'assistenza ai degenti è garantita **24 ore su 24 per tutti i giorni dell'anno**. I servizi ambulatoriali operano secondo gli **orari stabiliti**.

Libertà di scelta

L'utente ha diritto di accedere ai servizi della struttura su **propria libera scelta**, nei limiti delle **disponibilità organizzative** e delle **competenze professionali**.

Partecipazione

L'utente ha diritto a ricevere **informazioni chiare sui servizi e sulle proprie condizioni di salute**, nonché a presentare **osservazioni o segnalazioni** finalizzate al miglioramento della qualità assistenziale.

Efficienza ed efficacia

L'organizzazione della struttura è orientata alla **qualità dei processi**, alla **sicurezza** e all'**efficacia delle prestazioni erogate**.

La struttura

La **Casa di Cura Villa Berica** è organizzata in **tre aree principali**, integrate da servizi diagnostici, ambulatoriali e di supporto che garantiscono continuità assistenziale e qualità delle cure.

1° piano

- Segreterie
- Ambulatori dell'area medica
- Centro Integrato Epato-Endocrino e Interventistico Percorsi integrati e terapie mini-invasive per patologie endocrine, metaboliche ed epatiche
- Area degenze chirurgiche – sezione Day Surgery e chirurgia ambulatoriale complessa

2° piano

- Area degenze di Medicina e Riabilitazione

3° piano

- Area degenze chirurgiche – sezione Day Surgery e chirurgia ambulatoriale complessa
- Sezione ricoveri ordinari

4° piano

- Gruppo operatorio
- Terapia intensiva (con 2 posti letto accreditati)
- Laboratorio analisi

Piano seminterrato

- Diagnostica per immagini
- Poliambulatorio

Casetta Van Gogh

- Fisioterapia (terapie fisiche e manuali)
- Poliambulatorio



Poliambulatorio specialistico

Piano seminterrato | Casetta Van Gogh

- L'elenco completo delle discipline e delle prestazioni ambulatoriali è riportato nella pag. 20

Ricovero e comfort alberghiero

La struttura dispone di **108 posti letto autorizzati**, suddivisi in **camere singole**, **doppie e triple**, per **ricoveri ordinari e Day Surgery**.
Le camere sono dotate di:

- servizi igienici indipendenti con box doccia
- letto motorizzato
- televisore
- aria climatizzata
- Wi-Fi

In **regime privato** o con **differenza alberghiera** è possibile richiedere **stanza riservata**, con eventuale utilizzo del posto letto libero da parte di un familiare.
I reparti sono distribuiti su tre piani collegati da ascensori e monta-lettighe.
I percorsi interni sono privi di barriere architettoniche.
L'ingresso principale è dotato di scala coperta e ascensore.
L'ingresso carraio al civico n. 8 è riservato ad ambulanze e mezzi di servizio.



I servizi di supporto al paziente

Accanto all'attività clinica, la struttura mette a disposizione **servizi dedicati al benessere e al supporto del paziente durante la degenza**.

Palestra riabilitativa

Spazio dedicato alle attività di **fisioterapia e riabilitazione**.

Servizio ristoro

Presenti **distributori automatici di bevande e snack** in vari punti della struttura.

Assistenza religiosa

La **cappella cattolica**, situata al secondo piano, è sempre aperta.

La **Santa Messa** viene celebrata la domenica e nei giorni festivi alle **ore 9.15**.

Su richiesta:

- **distribuzione della Comunione in reparto**
- **colloquio con un Sacerdote**
- **contatto con un ministro di culto di altra confessione religiosa**

La struttura garantisce **rispetto per le convinzioni religiose e culturali di ogni paziente**.

Parrucchiere e barbiere

Il paziente può contattare il **proprio professionista di fiducia**; il reparto mette a disposizione uno **spazio idoneo**.

Trasporto sanitario

Per trasporti in ambulanza è possibile rivolgersi alle **associazioni di soccorso del territorio** o richiedere informazioni all'**Infermiere Coordinatore**.

Servizio trasfusionale

In caso di necessità la Casa di Cura opera in convenzione con il Servizio **Immunotrasfusionale dell'Ospedale di Vicenza**.

Accesso ai servizi

Prenotazioni ambulatoriali

Le prestazioni possono essere erogate:

- In convenzione con il SSN
- in libera professione
- tramite assicurazioni o fondi sanitari

Modalità di prenotazione

Allo sportello

- lunedì–venerdì 7.30–20.00
- sabato 7.30–13.00

Telefonicamente

0444 219200

- lunedì–venerdì 8.00–18.00
- sabato 8.00–12.00
(solo libera professione)

Documenti necessari

- impegnativa del Medico Curante (per regime SSN)
- tessera sanitaria
- codice fiscale

Laboratorio Analisi

Orari prelievi

- lunedì–venerdì 7.00–10.30
- sabato 7.00–10.00

Accesso diretto per la maggior parte degli esami.

Per gli esami in regime convenzionato è necessaria l'impegnativa del Medico Curante. È possibile fissare appuntamento telefonando allo:

0444 219122

8.00–16.00.

Prenotazione obbligatoria per:

- Curve glicemiche
- Curva renina-aldosterone
- Citologia urinaria
- Spermiogramma
- Tampone uretrale

Ritiro referti

Prestazioni ambulatoriali

- lunedì–venerdì 7.00–19.00
- sabato 7.00–10.00

Molti referti vengono **consegnati al termine della visita**. **La consegna è riservata all'intestatario**, con possibilità di **delega**. Alcuni referti sono disponibili anche **online** secondo le modalità comunicate.

Laboratorio Analisi

- lunedì–venerdì 7.00–19.00
- sabato 7.00–12.00

I referti possono essere **scaricati online**; quelli **citologici** e **istologici** sono disponibili vengono **inviati via PEC** o **ritiro diretto** o raccomandata.



Modalità di ricovero

Ricovero chirurgico

L'accesso alle prestazioni chirurgiche avviene su proposta dello Specialista della Casa di Cura, a seguito di visita ambulatoriale.
La programmazione dell'intervento viene effettuata tramite l'Ufficio Programmazione Interventi, che fornisce indicazioni relative a documentazione, esami pre-operatori e data di ingresso.

Riabilitazione e lungodegenza

L'accesso avviene generalmente tramite trasferimento da reparto ospedaliero per:

- prosecuzione del trattamento riabilitativo
- stabilizzazione clinica
- pianificazione di dimissione protetta

Ricovero medico

Il ricovero in area medica avviene:

- con impegnativa del Medico di Medicina Generale, previa valutazione del Medico di reparto
- su proposta dello Specialista della Casa di Cura

Regimi di ricovero

È possibile accedere in regime:

- SSN (Sistema Sanitario Nazionale)
- Assicurativo (secondo convenzioni attive)
- Privato

Le informazioni relative a costi e convenzioni sono disponibili presso gli uffici amministrativi dedicati.

Durante il ricovero

Prima del ricovero

Si raccomanda di portare:

- documentazione clinica in possesso
- elenco dei farmaci assunti
- eventuali allergie note
- effetti personali per la degenza

È consigliato non portare oggetti di valore o somme di denaro rilevanti.

Orari di visita

Gli orari di accesso ai visitatori sono regolamentati e differenziati per Area. Eventuali deroghe possono essere autorizzate dall'Infermiere Coordinatore.

Giornata di degenza

L'organizzazione della giornata varia in base al reparto e al regime di ricovero. Sono previsti momenti dedicati a visite mediche, terapie, riabilitazione, pasti e riposo.

Servizio ristorazione

Sono previsti menu personalizzati in base alle esigenze cliniche e alle prescrizioni dietetiche.

Colloqui con i medici

I Medici sono disponibili, su appuntamento, per colloqui con i familiari autorizzati dal paziente.

Identificazione del personale

Il personale sanitario e amministrativo è identificabile tramite divisa differenziata per ruolo e tesserino nominativo.
Per la guida dei **colori delle divise** si rimanda a **pag. 34**

Dopo il ricovero



Dimissioni

Al momento della dimissione viene consegnata una relazione clinica contenente:
- accertamenti e indicazioni terapeutiche
- prescrizioni
- appuntamenti di controllo

La dimissione può essere programmata con anticipo per consentire un'organizzazione adeguata.

Dimissione protetta

Nei casi che lo richiedano, viene attivato un percorso di dimissione protetta per garantire continuità assistenziale a domicilio o in struttura socio-sanitaria.

Visite di controllo

Le visite post-ricovero vengono programmate secondo le indicazioni riportate nella lettera di dimissione.

Cartella clinica

La copia della cartella clinica può essere richiesta dall'intestatario o dagli aventi diritto secondo la normativa vigente tramite modulo dedicato, disponibile presso il front office o nella sezione "Modulistica" del sito istituzionale.
La richiesta deve essere corredata da documento di identità e ricevuta di pagamento secondo le modalità indicate.
È possibile delegare una terza persona al ritiro.
La copia viene rilasciata entro 40 giorni dalla richiesta; nei casi urgenti adeguatamente motivati, la consegna avviene nel più breve tempo possibile.



Convenzioni e assicurazioni

La Casa di Cura Villa Berica è convenzionata con numerosi **enti assicurativi**, **fondi sanitari integrativi e mutue**, oltre a erogare prestazioni in **regime privato**.

L'**Ufficio Enti Privati e Assicurazioni**, situato presso la reception, si occupa della **gestione amministrativa dei ricoveri e delle prestazioni ambulatoriali** in regime assicurativo o privato.

Orari di apertura:

Lunedì–Venerdì

8.00–16.00

0444219200 tasto 1 + tasto 4

Presso l'ufficio è possibile ricevere informazioni su:

- **modalità di accesso alle convenzioni**
- **documentazione necessaria**
- **gestione pratiche assicurative**
- **preventivi e condizioni per prestazioni private**

Lista Enti e Assicurazioni convenzionate con Villa Berica:

- **Acli**
- **Allianz**
- **Aon**
- **Assirete**
- **Awp**
- **Axa Caring**
- **Blue Assistance**
- **Campa Società di Mutuo Soccorso**
- **Caspie**
- **Cesare Pozzo Società di Mutuo Soccorso**
- **Confindustria – Welfarmeet**
- **Cooperazione Salute**
- **Easy Welfare**
- **Edenred**
- **Fasdac**
- **Fasi – Assidai**
- **Fasiopen**
- **GBS Welion**
- **Mapfre Warranty**
- **MBA Società di Mutuo Soccorso**
- **MyAssistance**
- **Myrete**
- **Previmedical – RBM – Metasalute**
- **Progesa 4ALL**
- **Tre Cuori**
- **Tricare – International SOS**
- **UnipolSai**
- **Unisalute**

Tutela e qualità

Ufficio Relazioni con il Pubblico (URP)

L'**URP** raccoglie **osservazioni**, **suggerimenti**, **segnalazioni o reclami** che possono essere inviati tramite email a *info@villaberica.com*.

L'URP si impegna a fornire riscontro **entro 60 giorni lavorativi** dalla presentazione della segnalazione.

Gestione del rischio clinico

Presso la Casa di Cura è attivo un **sistema interno di gestione del rischio clinico**, conforme alle **normative nazionali e regionali vigenti**, finalizzato al **monitoraggio della qualità delle prestazioni** e alla **prevenzione di eventi avversi**.

Il sistema prevede l'**analisi delle criticità**, l'**individuazione di azioni correttive** e il **miglioramento continuo dei processi assistenziali**.

Le nostre aree cliniche

L'elenco dei Medici operanti nei vari servizi è disponibile sul sito aziendale **www.ghcspa.com/villaberica**

Area chirurgica

Il Area chirurgica raggruppa le principali specialità operatorie della Casa di Cura, garantendo percorsi diagnostico-terapeutici integrati e personalizzati.

Gli interventi possono essere effettuati in:

- Ricovero ordinario
- Day Surgery
- Chirurgia ambulatoriale

Il ricovero può avvenire in regime **SSN**, **assicurativo o privato**, nel rispetto delle normative vigenti e delle indicazioni cliniche definite dallo Specialista.

Chirurgia generale



La Chirurgia Generale si occupa del trattamento chirurgico delle patologie degli organi addominali, della parete addominale, della mammella, della tiroide e del sistema venoso periferico. L'attività si avvale di tecniche tradizionali e mini-invasive, con particolare attenzione alla sicurezza e alla riduzione dei tempi di recupero.

PATOLOGIE TRATTATE

- **Patologie addominali**
- **Patologie proctologiche**
- **Patologie tiroidee**
- **Patologie mammarie**

AMBITI DI INTERVENTO

- **Chirurgia delle ernie e della parete addominale**
- **Chirurgia vascolare venosa degli arti**
- **Procedure mini-invasive**
- **Termoablazione e alcoolizzazione in casi selezionati**

Ortopedia



L'Ortopedia si occupa della diagnosi e del trattamento chirurgico e conservativo delle patologie dell'apparato muscolo-scheletrico, con un approccio orientato al recupero funzionale e alla riabilitazione post-operatoria.

PATOLOGIE TRATTATE

- **Patologie degenerative** (artrosi, deformità articolari)
- **Patologie traumatiche**
- **Patologie sportive**

AMBITI DI INTERVENTO

- **Anca**
- **Ginocchio**
- **Piede e caviglia**
- **Mano e polso**
- **Spalla**
- **Colonna vertebrale**
- **Infiltrazioni articolari**
- **Artroscopie**
- **Interventi protesici**

Otorinolaringoiatria



L'Otorinolaringoiatria (ORL) si occupa delle patologie dell'orecchio, del naso e della gola, sia in età pediatrica sia nell'adulto, includendo attività chirurgica e diagnostica specialistica.

PATOLOGIE TRATTATE

- **Patologie nasali**
- **Patologie delle ghiandole salivari**
- **Patologie laringee**
- **Patologie vertiginose**
- **Patologie neoplastiche**
- **Ipertrofia adenoidea e tonsillare**

AMBITI DI INTERVENTO

- **Adenoidectomie**
- **Tonsillectomie**
- **Microchirurgia laringea**
- **Chirurgia nasale e salivare**
- **Broncoscopia diagnostica**

Ginecologia



La Ginecologia si occupa della salute dell'apparato genitale femminile, integrando attività chirurgica, percorsi diagnostici specialistici e follow-up personalizzati.

PATOLOGIE TRATTATE

- **Patologie ginecologiche** (fibromi, polipi, endometriosi, cisti ovariche)

AMBITI DI INTERVENTO

- **Chirurgia ginecologica per patologie benigne**
- **Isteroscopia operativa**
- **Percorsi specialistici**
- **per infertilità**
- **Follow-up clinico personalizzato**

Chirurgia plastica



La Chirurgia Plastica comprende interventi di chirurgia estetica e ricostruttiva, finalizzati al miglioramento funzionale e morfologico, nonché alla ricostruzione post-oncologica.

PATOLOGIE TRATTATE

- **Patologie tumorali cutanee**
- **Esiti cicatriziali**
- **Esiti traumatici**
- **Inestetismi di mammella, viso e contorno corporeo**

AMBITI DI INTERVENTO

- **Chirurgia estetica della mammella**
- **Chirurgia del viso**
- **Chirurgia del contorno corporeo**
- **Ricostruzione post-oncologica**
- **Interventi correttivi cicatriziali**

Terapia del dolore



Il Centro Antalgico, inserito nel progetto "Casa di Cura Villa Berica senza dolore", è dedicato alla gestione del dolore acuto e cronico, con percorsi terapeutici personalizzati.

PATOLOGIE TRATTATE

- **Dolore neurologico**
- **Dolore muscolo-scheletrico**
- **Dolore vascolare**
- **Dolore viscerale**
- **Dolore oncologico**

AMBITI DI INTERVENTO

- **Valutazione specialistica del dolore**
- **Definizione del piano terapeutico personalizzato**
- **Percorsi di controllo e miglioramento della qualità di vita**

Urologia



L'Urologia si occupa della diagnosi e del trattamento chirurgico delle patologie dell'apparato urinario e dell'apparato genitale maschile, con approccio terapeutico personalizzato.

PATOLOGIE TRATTATE

- **Patologie renali**
- **Patologie degli ureteri**
- **Patologie della vescica**
- **Patologie prostatiche**
- **Patologie dell'uretra**
- **Patologie dell'apparato genitale maschile**

AMBITI DI INTERVENTO

- **Chirurgia urologica specialistica**
- **Percorsi diagnostici dedicati**
- **Valutazione clinica personalizzata**

Area medico-riabilitativa

L'Area Medico-riabilitativa assicura la **presa in carico globale del paziente**, dalla stabilizzazione clinica al recupero funzionale, fino alla pianificazione della continuità assistenziale dopo la dimissione.

Comprende:

- Medicina Interna
- Medicina Vascolare e Piede Diabetico
- Medicina Fisica e Riabilitativa
- Day Hospital Diabetologico
- Lungodegenza
- Centro Integrato Epato-Endocrino e Interventistico Percorsi integrati e terapie mini-invasive per patologie endocrine, metaboliche ed epatiche

Medicina interna



La Medicina Interna si occupa della diagnosi, del trattamento e del monitoraggio delle patologie complesse dell'adulto, con un approccio globale e integrato. L'attività è orientata alla gestione multidisciplinare del paziente, in particolare nei quadri clinici cronici e nelle condizioni che coinvolgono più organi e apparati.

PATOLOGIE TRATTATE

- **Patologie metaboliche**
- **Patologie vascolari periferiche** (arteriose e venose)
- **Patologie cardiologiche**
- **Malattie reumatiche**
- **Malattie pneumologiche**
- **Ulcere diabetiche e non diabetiche degli arti inferiori**

AMBITI DI INTERVENTO

- **Valutazione clinica internistica specialistica**
- **Monitoraggio e gestione delle patologie croniche**
- **Servizio di angiografia digitalizzata per studio emodinamico**
- **Procedure di angioplastica periferica a supporto della Medicina Vascolare**

Medicina fisica e riabilitativa



La Medicina Fisica e Riabilitativa è dedicata al recupero funzionale di pazienti con disabilità temporanee o permanenti, attraverso programmi personalizzati orientati al ripristino dell'autonomia e al miglioramento della qualità di vita.

PATOLOGIE TRATTATE

- **Esiti di chirurgia ortopedica** (protesi, politraumi, interventi complessi)
- **Patologie neurologiche** (ictus, riacutizzazioni, patologie evolutive)
- **Amputazioni**

AMBITI DI INTERVENTO

- **Definizione del Progetto Riabilitativo Individuale (PRI)**
- **Percorsi riabilitativi multidisciplinari**
- **Interventi fisioterapici personalizzati**
- **Presa in carico globale con coinvolgimento di Fisiatra, Fisioterapisti, Infermieri e OSS**
- **Coinvolgimento attivo del paziente e dei caregiver**
- **Continuità assistenziale e pianificazione del rientro a domicilio**



Ambulatorio diabetologico



Il Day Hospital Diabetologico è un'unità dedicata alla prevenzione, diagnosi e gestione del diabete mellito e delle sue complicanze, con percorsi strutturati in regime diurno per un monitoraggio intensivo e mirato.

PATOLOGIE TRATTATE

- **Diabete mellito**
- **Complicanze acute del diabete**
- **Complicanze croniche del diabete**
- **Sindrome metabolica**
- **Piede diabetico**

AMBITI DI INTERVENTO

- **Percorsi diagnostico-terapeutici dedicati**
- **Monitoraggio metabolico specialistico**
- **Prevenzione e trattamento del piede diabetico**
- **Gestione multidisciplinare in regime di Day Hospital**

Lungodegenza



La Lungodegenza è un reparto dedicato ai pazienti che hanno superato la fase acuta della malattia ma necessitano di un periodo di stabilizzazione clinica e prosecuzione delle cure, in un'ottica di continuità assistenziale.

PATOLOGIE TRATTATE

- **Pazienti post-acuti**
- **Pazienti con necessità di stabilizzazione clinica**
- **Pazienti con bisogni assistenziali prolungati**

AMBITI DI INTERVENTO

- **Prosecuzione delle cure mediche**
- **Stabilizzazione clinica**
- **Pianificazione della dimissione protetta**
- **Organizzazione dell'assistenza domiciliare**
- **Coordinamento per trasferimento presso RSA, Case di Riposo o Hospice**
- **Condivisione del percorso con paziente e familiari**

Centro integrato epato-endocrino e interventistico



Percorsi integrati e terapie mini-invasive per patologie endocrine, metaboliche ed epatiche.

AMBITI DI CURA

- **Patologie tiroidee**
- **Patologie epatiche**
- **Patologie renali**
- **Patologie metaboliche**

AMBITI DI INTERVENTO

- **Termoablazione**
- **Alcolizzazione**
- **Biopsia e agoaspirato di vari distretti**
- **Ecografia con mdc (CEUS)**
- **Elastosonografia epatica**

Centro osteoporosi e malattie metaboliche dell'osso



Centro di riferimento SIOMMMS (Società Italiana Osteoporosi Metabolismo Minerale e Malattie dello Scheletro) che si occupa della diagnosi e della cura dell'osteoporosi e delle principali alterazioni del metabolismo osseo, attraverso un approccio specialistico multidisciplinare.

AMBITI DI CURA

- **Osteoporosi ed altre malattie osteo fragilizzanti.**
- **Alterazioni del metabolismo osseo**

PRESTAZIONI

- **Visita osteometabolica**
- **Densitometria ossea con metodica DXA**

Area ambulatoriale

L'area ambulatoriale eroga prestazioni **specialistiche**, **diagnostiche e terapeutiche** in regime di **convenzione con il Sistema Sanitario Nazionale (SSN)** o in libera professione.

L'organizzazione è strutturata per aree cliniche, al fine di garantire percorsi coordinati, appropriatezza prescrittiva e continuità assistenziale.

Cardiologia



La cardiologia è dedicata alla prevenzione, alla diagnosi e al monitoraggio delle patologie del cuore e dell'apparato cardiovascolare.

SPECIALITÀ INCLUSE

- **Cardiologia**
- **Diagnostica vascolare**
- **Angiografia**

AMBITI DI INTERVENTO

- **Visite cardiologiche specialistiche**
- **Accertamenti strumentali cardiologici**
- **Studio emodinamico del sistema vascolare**
- **Percorsi diagnostici per patologie arteriose e venose**

Endocrinologia e metabolismo



L'endocrinologia e le malattie del metabolismo si occupano della prevenzione, della diagnosi e del monitoraggio delle disfunzioni ormonali e metaboliche, con particolare attenzione alla prevenzione delle complicanze e al controllo nel tempo.

SPECIALITÀ INCLUSE

- **Diabetologia**
- **Endocrinologia**

AMBITI DI INTERVENTO

- **Valutazione specialistica delle patologie metaboliche**
- **Monitoraggio glicemico e ormonale**
- **Gestione della sindrome metabolica**
- **Programmi di controllo delle complicanze**

Ortopedia, fisiatria e riabilitazione



L'ortopedia, la fisiatria e la riabilitazione si occupano della diagnosi e del trattamento delle patologie dell'apparato muscolo-scheletrico, attraverso percorsi personalizzati orientati al recupero funzionale.

SPECIALITÀ INCLUSE

- **Ortopedia**
- **Fisiatria**
- **Fisioterapia**

AMBITI DI INTERVENTO

- **Valutazioni ortopediche e fisiatriche**
- **Percorsi riabilitativi individualizzati**
- **Terapie manuali e strumentali anche di ultima generazione**
- **Trattamenti fisioterapici**
- **Recupero post-traumatico e post-chirurgico**

Ginecologia e senologia



La ginecologia e la senologia sono dedicate alla tutela della salute femminile in tutte le fasi della vita, attraverso attività di prevenzione, diagnosi e trattamento.

SPECIALITÀ INCLUSE

- **Ginecologia**
- **Senologia**

AMBITI DI INTERVENTO

- **Visite ginecologiche**
- **Screening e prevenzione oncologica**
- **Diagnostica senologica**
- **Percorsi di follow-up specialistico**

Diagnostica per immagini



La diagnostica per immagini supporta i percorsi clinici e chirurgici attraverso indagini strumentali eseguite con tecnologie avanzate.

SPECIALITÀ INCLUSE

- **Radiologia**
- **Risonanza Magnetica** (RM)
- **Tomografia Assiale Computerizzata** (TAC)
- **MOC** (Mineralometria Ossea Computerizzata)
- **Neuroradiologia**

AMBITI DI INTERVENTO

- **Diagnostica per immagini**
- **Valutazioni neuroradiologiche**
- **Esami per lo studio dell'apparato muscolo-scheletrico e degli organi interni**
- **Supporto diagnostico ai percorsi specialistici**

Pneumologia



La pneumologia è dedicata alla diagnosi e al monitoraggio delle patologie acute e croniche dell'apparato respiratorio e dei disturbi respiratori del sonno.

SPECIALITÀ INCLUSE

- **Pneumologia**
- **Polisonnografia**

AMBITI DI INTERVENTO

- **Visite pneumologiche**
- **Monitoraggio delle patologie respiratorie croniche**
- **Studio dei disturbi respiratori del sonno**

Altre aree specialistiche



Sono attivi ambulatori specialistici dedicati alla diagnosi e al trattamento di ulteriori ambiti clinici.

SPECIALITÀ INCLUSE

- **Urologia**
- **Neurologia**
- **Oculistica**
- **Dermatologia**
- **Reumatologia**

AMBITI DI INTERVENTO

- **Valutazioni specialistiche dedicate**
- **Percorsi diagnostici mirati**
- **Monitoraggio clinico personalizzato**

Laboratorio Analisi



Il Laboratorio Analisi è convenzionato con il Sistema Sanitario Nazionale ed esegue esami diagnostici a supporto dei percorsi clinici e specialistici.

SPECIALITÀ INCLUSE

- **Chimica clinica**
- **Immunometria**
- **Ematologia e coagulazione**
- **Immunologia e allergologia**
- **Microbiologia**
- **Citopatologia**

AMBITI DI INTERVENTO

- **Esami ematochimici di routine e specialistici**
- **Indagini immunologiche e microbiologiche**
- **Analisi per il monitoraggio terapeutico**
- **Supporto diagnostico ai percorsi ambulatoriali e di ricovero**

Come identificare le diverse figure sanitarie

Guida ai colori delle divise

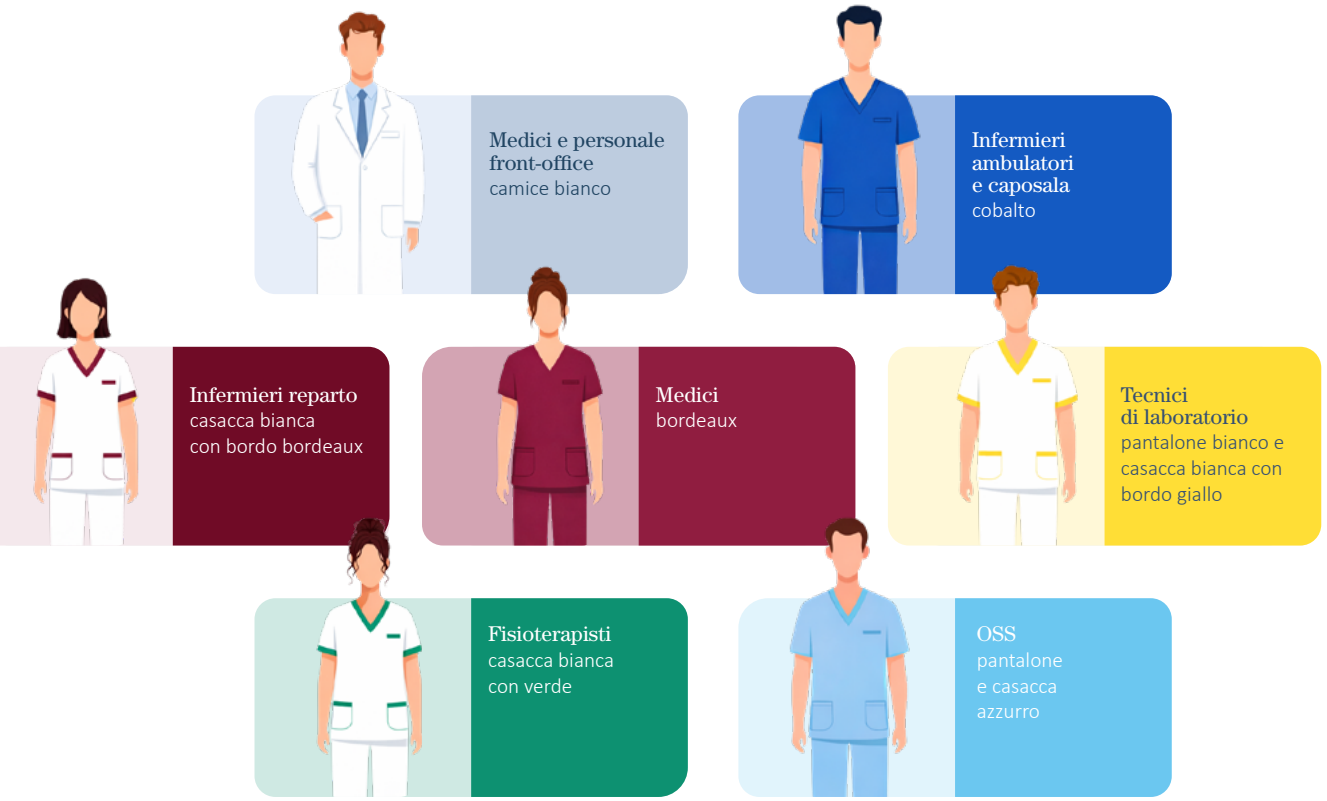

Data ultimo aggiornamento 28/07/2026



Come raggiungerci

Via G. Capparozzo, 10 – 36100 Vicenza (VI)

Prenota online

1. Scegli la prestazione o lo specialista
2. Seleziona giorno e orario
3. Conferma l'appuntamento sul calendario online.

VILLA BERICA
Casa di Cura

Contatti
0444 219 200
info@villaberica.com

www.villaberica.com

Segui i nostri canali social
Casa di Cura Villa Berica