



Carta servizi

2025

Da oltre 40 anni ci prendiamo cura delle persone con visite specialistiche, diagnostica avanzata e servizi per aziende.

DIRETTORE SANITARIO:
DR.SSA **MILENA CALDERONE**

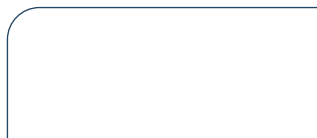

Indice

4-5 Carta servizi

6-9 Le società

10-13 Cmsr

14-17 Sanimedica

18-19 Convenzioni Assicurative

20-21 Attività ambulatoriali

22-40 Servizi e prestazioni erogate

42 Guida ai colori delle divise



SANIMEDICA

STRUTTURA DEL GRUPPO



Uguaglianza

A tutti i **cittadini** sono erogati **uguali servizi**, a prescindere da **età, sesso, razza, lingua, nazionalità, religione, opinioni politiche, costumi, condizioni fisiche e psicologiche, condizioni economiche e struttura della personalità**. In particolare, è stata **eliminata ogni barriera architettonica all'accesso** e sono messe in atto **soluzioni per superare le barriere linguistiche**.

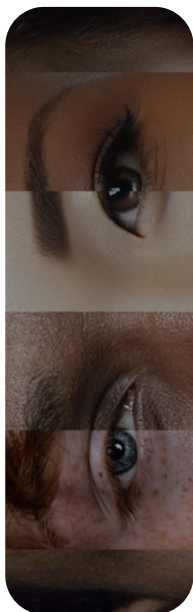
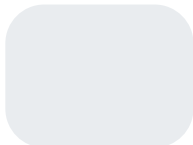
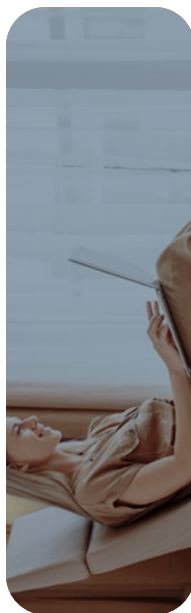

Diritto di scelta

Ogni **cittadino**, nell'ambito di **Servizi analoghi**, ha **diritto di scegliere liberamente la struttura** alla quale rivolgersi. Dove sia possibile, le **specialità** sono presidiate da **più professionisti**, sia di **sesso maschile che femminile**.

Continuità

Ai **cittadini** è assicurata la **continuità qualitativa** e la **regolarità dei servizi**. Tutti i **centri** sono aperti per almeno **11 ore continue** durante i giorni feriali: in particolare, **CMSR Veneto Medica** è aperto per **prestazioni in convenzione e private dalle ore 07.00 alle ore 23.00**. Sono previsti **meccanismi di sostituzione** nel caso di **assenza imprevista del personale sanitario**.

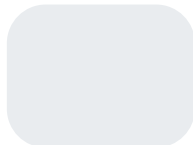

Efficienza ed efficacia

Il **servizio** è erogato in modo da garantire **efficienza ed efficacia**. Ogni **Azienda del Gruppo** adotta le **misure idonee** al raggiungimento di tali obiettivi e al **perseguimento del miglioramento continuo della qualità** del servizio stesso. Per le **prestazioni convenzionate**, in particolare, sono poste in atto **misure sistematiche** finalizzate a rispettare i **tempi di priorità** indicati nelle **prescrizioni dei medici di base**.

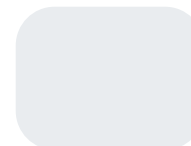

Partecipazione

È garantito il **diritto del cittadino a collaborare**, con **osservazioni e suggerimenti**, alla **corretta erogazione della prestazione** e al **miglioramento del servizio** prestato da ogni Azienda. Sono disponibili in tutti i **centri moduli** per la **rilevazione della soddisfazione degli utenti/pazienti** e per la **raccolta di segnalazioni**. Il **personale** è sensibilizzato alla **raccolta e tempestiva trasmissione** delle segnalazioni stesse.

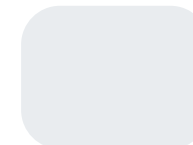

Imparzialità

A tutti i **cittadini** è assicurato un **comportamento obiettivo ed equanime** da parte del **personale** che opera nella struttura.

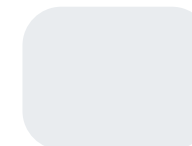

Le società



Il **Centro Medico CMSR Veneto Medica** è stato **fondato nel 1978 a Castelnovo di Isola Vicentina**; è stato il **primo centro diagnostico privato dell'Italia del Nord-Est** a svolgere **diagnostica per immagini** mediante l'impiego di **Risonanza Magnetica Nucleare** e di **Tomografia Assiale Computerizzata**.

Dal **1993** la sede è stata trasferita nella **struttura di Altavilla Vicentina (VI)**. L'**Unità Socio Sanitaria** competente per territorio è la **ULSS 8 Berica**.

Ragione sociale	C.M.S.R. VENETO MEDICA S.r.l.
Forma giuridica	Società a responsabilità limitata
Sede legale, amministrativa e operativa	Via Vicenza, n. 204
Città	36077 Altavilla Vicentina (VI)
Telefono	0444 225111
Email	info@cmsr.it
Sito	www.ghcspa.com/cmsr

SANIMEDICA

Sanimedica è stata **fondata nel 1993** per offrire all'utenza la possibilità di **effettuare visite mediche specialistiche e interventi chirurgici ambulatoriali**, con **scelta del singolo specialista in regime di solvenza**.

Dal **1996** è attiva una **Divisione di Medicina del Lavoro**.

Con l'introduzione del **Decreto Legislativo 81/2008**, si è posta come **interfaccia organizzativa tra il Medico Competente e le Aziende**, nel rispetto di tutti gli **adempimenti previsti dalla norma vigente**.

L'**Unità Socio Sanitaria** competente per territorio è la **ULSS 8 Berica**.

Ragione sociale	SANIMEDICA S.r.l. UNIPERSONALE
Forma giuridica	Società a responsabilità limitata
Sede legale, amministrativa e operativa	Via Vicenza, n. 204
Città	36077 Altavilla Vicentina (VI)
Telefono	0444 341385
Email	segreteria@sanimedica.eu
Sito	www.ghcspa.com/sanimedica



Nel 2014 CMSR Veneto Medica S.r.l. e Sanimedica S.r.l. sono state acquisite dal **Gruppo Garofalo**, uno dei principali gruppi della **sanità privata italiana** e alla fine 2016 sono state acquisite da **GHC S.p.a. (Garofalo Health Care)**. GHC S.p.a. è la prima ed unica realtà privata sanitaria italiana ad essere quotata sul MTA.

Missione

La **Direzione CMSR** ha definito per ogni società una **specificata missione**.

CMSR Veneto Medica si propone di essere un **Centro Diagnostico** che, in **partnership con il SSR**, rappresenti un **punto di eccellenza sul territorio** per la **Diagnostica per Immagini** e per la **Cardiologia**, attraverso l'impiego di **tecnologia avanzata, alta competenza medica ed efficiente organizzazione**.

Nell'ambito della **Cardiologia** viene garantita all'utenza la **gestione integrata** con i **servizi ambulatoriali e ospedalieri**, pubblici e privati, del territorio.

Il **Poliambulatorio Sanimedica** offre all'utenza **varie specialità mediche per approfondire tutti i quesiti diagnostici**. Vi è annessa una **Sala Chirurgica di Day Surgery** che consente agli specialisti di **gestire le problematiche di tipo chirurgico**.

La **Divisione Medicina del Lavoro**, in collaborazione con la **diagnostica e il laboratorio di CMSR**, si propone come **punto di riferimento unico e completo** per tutti gli **adempimenti della sorveglianza sanitaria** secondo il **Decreto Legislativo 81/2008**.

Politiche aziendali

La **Direzione** ha individuato nella **realizzazione delle aspettative delle parti interessate** — ovvero:

- **Clienti** (utenti, medici di base)
- **Dipendenti** (medici, tecnici, personale IP, amministrativi)
- **Proprietà** (soci, amministratore delegato, Presidente)
- **Fornitori** (medici, laboratori, fornitori di prodotti, impianti e servizi)
- **Collettività** (ULSS, Regione Veneto, Ministero della Sanità)

— la **miglior via per il consolidamento, l'affermazione e la crescita dell'Azienda**, nel rispetto della sua missione.

Questa ricerca passa attraverso una **razionalizzazione dell'organizzazione interna**, sia dal punto di vista re-

alizzativo che gestionale, mediante lo sviluppo di un **Sistema di Gestione per la Qualità**, avente come norme di riferimento, per quanto applicabile, le **UNI EN ISO 9001:2015**.

La Direzione, consapevole della notevole importanza di questa ricerca, si impegna a:

- **valutare attentamente tutte le richieste di risorse** necessarie per un suo efficace ed efficiente sviluppo;
- **assicurare l'istituzione, l'applicazione e il mantenimento di un Sistema di Gestione per la Qualità** in linea con le norme sopra citate e conforme ai **requisiti UNI EN ISO 9001:2015**;
- **mantenersi aggiornata sull'andamento del Sistema** al fine di permetterne il **riesame e il continuo miglioramento**.

In particolare, **CMSR Veneto Medica S.r.l.** si impegna a:

- **Garantire tempi di refertazione** — per le prestazioni che non prevedono consegna immediata, eseguite in **regime di convenzione con il SSN** (esami di **RM, TAC, Radiologia convenzionale, HOLTER** pressori e cardiaci) — **entro una settimana dall'esecuzione dell'esame**.
- **Garantire l'apertura del centro anche in orario serale** (fino alle **ore 23**) nei giorni feriali, compatibilmente con i **volumi di prestazioni previsti dall'Accordo Contratto**.



**CMSR
VENETO
MEDICA**

Amministratore Delegato	Ing. Gabriele Nube
Direttore Sanitario	Dott.ssa Milena Calderone, specialista in radiologia (indirizzo radiologia e scienze delle immagini)
Servizio di Ecografia	Referente Dott. Enrico Citarella
Servizio di Cardiologia	Referente Dott. Stefano Nistri
Servizio di diagnostica vascolare non invasiva	Referente Dott. Daniele Bianchi
Servizi di Rm - Tac - Radiologia	Responsabile Dott.ssa Milena Calderone

CMSR nacque nel **1978** per volere di un **gruppo di imprenditori e medici**, che decisero di **investire nella sanità e nell'alta tecnologia**. In quegli anni, infatti, fu una delle **poche realtà sanitarie private e accreditate** ad essere dotata di un'apparecchiatura di **Tomografia Assiale Computerizzata (TAC)**. Oltre alla **radiologia**, l'attività di allora era rivolta anche alla **Riabilitazione Cardiologica**, oggi abbandonata.

Dalla **prima sede di Isola Vicentina**, agli inizi degli anni '90, si trasferì nell'**attuale sede di Altavilla Vicentina, in via Vicenza 204**. Da allora, una serie di **investimenti** portarono il **CMSR** ad avere l'attuale configurazione: un **impianto di Risonanza Magnetica ad alto campo da 3 Tesla**, due **impianti di Risonanza Magnetica ad alto campo da 1,5 Tesla**, una **Risonanza Magnetica segmentaria articolare**, una **TC doppia sorgente 256 slice multistrato**, un reparto di **Radiologia Tradizionale**, un **Mammografo con Tomosintesi**, un **Densitometro con software TBS** e un servizio di **Ecografia**.

Nell'ambito della **Cardiologia**, **CMSR** offre ai **pazienti del territorio visite cardiologiche, holter dinamici e pressori, prove da sforzo, ecocardiocolordoppler, ecodoppler vascolari e Risonanze Magnetiche cardiache**, in collaborazione con il **servizio di Risonanza Magnetica**.

È attivo anche un **Laboratorio di Patologia Clinica** (Biochimica Clinica, Ematologia e Coagulazione, Diagnostica Immunologica, Microbiologia, Tossicologia Occupazionale), in **regime di solvenza**.

C.M.S.R. Veneto Medica S.r.l. è una **struttura sanitaria ambulatoriale accreditata con il Servizio Sanitario Nazionale (SSN)** — **accreditamento istituzionale secondo L.R. 22 del 16/08/2008**, come da **DGR n. 2468 del 20/12/2013** — per le branche: **08 Cardiologia e 69 Radiologia Diagnostica**.

CMSR ha adottato nel 2010 un Modello di Organizzazione, Gestione e Controllo in conformità al D. Lgs. 231/2001 e ha definito un Codice Etico condiviso da tutte le Società del Gruppo.



È raggiungibile dal centro della città di **Vicenza** con le **linee autobus n. 12 e n. 14**.



Dal centro città è inoltre raggiungibile in **automobile**, seguendo **Via del Sole** in direzione dell'autostrada **uscita Vicenza Ovest**; si esce in direzione di **Montecchio Maggiore**, si procede passando davanti alle **Acciaierie Valbruna e Beltrame**, si arriva a una **seconda rotatoria**, superata la quale, dopo circa **100 metri a sinistra**, si imbocca la **strada comunale che porta al centro di Altavilla Vicentina**. Dopo **500 metri** dall'inizio di questa strada, si trova, **sulla sinistra**, il **C.M.S.R.**

Provenendo da **Montecchio Maggiore**, si può seguire la **strada che costeggia la linea ferroviaria Venezia-Milano** fino al **secondo svincolo per Altavilla Vicentina**; presa la strada comunale, dopo circa **500 metri sulla sinistra** si trova il **C.M.S.R.**

In alternativa, è possibile seguire la **SS Padana Superiore** fino al **sottopassaggio di Olmo di Creazzo**; alla rotatoria svoltare a destra, proseguire per circa **50 metri** e girare a **sinistra per Altavilla Vicentina**; dopo circa **500 metri, sulla sinistra**, si trova il **C.M.S.R.**

Provenendo dall'**Autostrada A4 Milano-Venezia**, il **Centro Medico** è situato a **2 km dal casello autostradale di Vicenza Ovest**. Alla rotatoria sotto il cavalcavia, girare a **sinistra verso la Fiera**, proseguire per circa **1 km lungo Viale della Scienza**, alla **seconda rotatoria** prendere l'indicazione per **Altavilla Centro**, proseguire per circa **500 metri lungo via Vicenza**; la **struttura si trova sulla sinistra**.



Il **Centro Medico** è dotato di **adeguato parcheggio**.



Prenotazioni



UFFICIO PRENOTAZIONI

È presente uno **sportello**:

Lunedì - Venerdì: dalle **8.00** alle **18.00**

Sabato: dalle **8.00** alle **12.00**

Per **dare informazioni sulle prestazioni** e **prenotare gli appuntamenti** rispettando le **priorità assegnate**.

Email: prenotazioni@cmsr.it

CALL CENTER

0444 341213

Le operatrici del **Call Center** rispondono nei seguenti orari:

Lunedì - Venerdì: orario continuato **9.00 - 18.00**

Sabato: dalle **8.00** alle **12.00**

Per le **prenotazioni telefoniche**, il servizio è assistito da un **sistema automatico di gestione delle telefonate in coda**.

Come ribadito dalle **Normative Regionali**, l'**utente deve comunicare con almeno 4 giorni di anticipo** l'impossibilità a presentarsi all'appuntamento prenotato.

Il **Laboratorio Analisi** eroga **prestazioni senza obbligo di prenotazione**; tutti gli altri **accertamenti** richiedono un **appuntamento dedicato**.



Contatti

SEGRETERIA DI DIREZIONE E DIREZIONE SANITARIA

Nei seguenti orari:

Lunedì - Venerdì: dalle **9.00** alle **13.00**
e dalle **14.00** alle **17.30**

Telefono: 0444 225158
Email: direzione@cmsr.it

CENTRALINO E UFFICIO INFORMAZIONI

Nei seguenti orari:

Lunedì - Venerdì: dalle **8.00** alle **19.00**
Sabato: dalle **8.00** alle **12.00**

Telefono: 0444 225111
Email: info@cmsr.it



Accettazione



In **CMSR** sono presenti **più sportelli** per la fase di **accettazione dei pazienti**.

Vengono gestiti gli **aspetti documentali e amministrativi** legati all'erogazione delle prestazioni e fornite tutte le **informazioni richieste**.

Gli sportelli sono aperti:

Lunedì - Venerdì: dalle **7.00** alle **19.00**

Sabato: dalle **7.00** alle **12.00**

È inoltre garantita l'apertura delle **accettazioni serali**, nei giorni in cui si svolge **attività diagnostica**, dalle **19.00** alle **23.00**. È sempre in funzione il **centralino telefonico** con **sistema automatico di gestione delle telefonate in coda**.

Le **operazioni di accettazione** si svolgono in un **tempo medio di 15 minuti**. L'**orario di appuntamento** comunicato in fase di prenotazione include tale necessità; è quindi **necessario rispettare con puntualità** le indicazioni ricevute. In caso di **ritardo**, sarà valutata la possibilità di **erogare comunque la prestazione** senza penalizzare gli altri utenti. Il **pagamento dell'importo dovuto o del ticket** avviene **al momento dell'accettazione**, con **carte, contanti o assegni**.

Dopo le operazioni di accettazione, **al paziente viene attribuito un numero identificativo** (es. **E936, X384**) utilizzato **solo internamente**, nel rispetto delle **norme sulla privacy**.

CONTABILITÀ FORNITORI ESTERNI

Nei seguenti orari:

Lunedì - Venerdì: dalle **9.00** alle **13.00**

Email: amministrazione@cmsr.it

URP

È attivo un ufficio relazioni con il pubblico che **raccoglie richieste e segnalazioni** degli utenti, impegnandosi ad evaderle entro **30 giorni**.

Email: urp@centromedico.it



Documentazione clinica: È possibile **richiedere copia della documentazione clinica** alla **Direzione Sanitaria**, compilando un **modulo dedicato** con gli estremi della richiesta e gli **importi delle pratiche**. Le **tempistiche di consegna** vengono concordate in base alle **necessità del paziente**.

Il **Centro Medico SANIMEDICA S.r.l.** offre **servizi sanitari di tipo poliambulatoriale** per le principali **branche specialistiche** dal **1993**, anno della sua fondazione.

Dal **1996** Sanimedica offre ai datori di lavoro un servizio di **Medicina del Lavoro** in adempimento agli obblighi della **legge 626/94**, oggi sostituita dal **nuovo decreto D.Lgs. 81/2008** sulla sicurezza.

Dal **1996 ad oggi** ha supportato **centinaia di aziende** in tutti i settori industriali e nelle amministrazioni pubbliche, attraverso la collaborazione di **Medici Specialisti in Medicina del Lavoro** e **qualificati studi di consulenza per la sicurezza**.

La **sinergia con le altre strutture del gruppo** consente di fornire **direttamente e rapidamente tutti gli accertamenti diagnostici e specialistici richiesti**, dai protocolli sanitari.

Le **aziende clienti** sono **sollevate da ogni onere organizzativo** grazie a un **ufficio dedicato** alla pianificazione della **sorveglianza sanitaria** e alla **gestione della relativa documentazione**.

Dal **1998** offre anche un **servizio di Chirurgia Ambulatoriale** ed è dotata di una **Sala Chirurgica** per interventi, in regime **privato e/o assicurato**, di diversa tipologia ed eseguiti in day surgery.

SANIMEDICA dal **2001** gestisce, aggiorna e continua a migliorare un **Sistema di Qualità conforme alla norma ISO 9001** per l'erogazione dei seguenti servizi: **ambulatorio chirurgico, poliambulatorio specialistico e Medicina del Lavoro**.

Questo Sistema di Qualità è verificato annualmente da "SQS", che rilascia un Certificato di Qualità.

SANIMEDICA ha adottato nel **2010** un **Modello di Organizzazione, Gestione e Controllo** in conformità al **D.Lgs. 231/2001** e ha definito un **Codice Etico** condiviso da tutte le **Società del Gruppo**.



È **raggiungibile dal centro della città di Vicenza** con le **linee autobus n. 12 e n. 14**.



Dal centro città è inoltre raggiungibile in **automobile**, seguendo **Via del Sole** in direzione dell'autostrada **uscita Vicenza Ovest**; si esce in direzione di **Montecchio Maggiore**, si procede passando davanti alle **Acciaierie Valbruna e Beltrame**, si arriva a una **seconda rotatoria**, superata la quale, dopo circa **100 metri a sinistra**, si imbocca la **strada comunale che porta al centro di Altavilla Vicentina**. Dopo **500 metri** dall'inizio di questa strada, si trova, **sulla sinistra**, il **C.M.S.R.**

Provenendo da **Montecchio Maggiore**, si può seguire la **strada che costeggia la linea ferroviaria Venezia-Milano** fino al **secondo svincolo per Altavilla Vicentina**; presa la strada comunale, dopo circa **500 metri sulla sinistra** si trova il **C.M.S.R.**

In alternativa, è possibile seguire la **SS Padana Superiore** fino al **sottopassaggio di Olmo di Creazzo**; alla rotatoria svoltare a destra, proseguire per circa **50 metri** e girare a **sinistra per Altavilla Vicentina**; dopo circa **500 metri, sulla sinistra**, si trova il **C.M.S.R.**

Provenendo dall'**Autostrada A4 Milano-Venezia**, il **Centro Medico** è situato a **2 km dal casello autostradale di Vicenza Ovest**. Alla rotatoria sotto il cavalcavia, girare a **sinistra verso la Fiera**, proseguire per circa **1 km lungo Viale della Scienza**, alla **seconda rotatoria** prendere l'indicazione per **Altavilla Centro**, proseguire per circa **500 metri lungo via Vicenza**; la **struttura si trova sulla sinistra**.



Il **Centro Medico** è dotato di **adeguato parcheggio**.



Informazioni e Prenotazioni

SANIMEDICA

APERTURA CENTRO

Sanimedica è aperta con orario continuato:

Lunedì - Venerdì: dalle 8.00 alle 19.00

Sabato: dalle 8.00 alle 12.00

CALL CENTER

 **0444 341385**

Per ricevere informazioni sui **tempi di attesa**, sui **costi delle prestazioni** e per **prenotare gli appuntamenti** per le diverse prestazioni.

Durante gli orari di apertura del Centro:

Lunedì - Venerdì: dalle 8.00 alle 19.00



Accettazione

Le operazioni di **accettazione** si svolgono in un tempo medio di **5 minuti** e l'orario di appuntamento comunicato al paziente in fase di prenotazione include tale necessità; è dunque necessario **rispettare con assoluta puntualità le indicazioni ricevute**.

In caso di ritardo sarà valutata la possibilità di erogare comunque la prestazione prenotata **senza penalizzare gli altri utenti**.

Il **pagamento dell'importo dovuto avviene dopo l'erogazione della prestazione**.

Oltre ai contanti, si accettano pagamenti anche con **Bancomat** o **Assegni**.

Dopo le operazioni di accettazione, al paziente viene attribuito un **numero (ad es. C936, X384)** utilizzato unicamente per **identificarlo all'interno della struttura**, nel rispetto delle **norme sulla privacy**.

Il paziente viene poi inviato nell'ambulatorio dove verrà effettuata la **prestazione richiesta**.



Contatti

SANIMEDICA

SEGRETERIA DI DIREZIONE E DIREZIONE SANITARIA

*Centralizzata
in CMSR*

Nei seguenti orari:

Lunedì - Venerdì: dalle 9.00 alle 13.00
e dalle 14.00 alle 17.30

Telefono: 0444 225158

Email: direzione@cmsr.it

UFFICIO INFORMAZIONI E PRENOTAZIONI

Nei seguenti orari:

Lunedì - Venerdì: dalle 8.00 alle 19.00

Telefono: 0444 341385

Fax: 0444 348866

Email: segreteria@sanimedica.eu

DIVISIONE DI MEDICINA DEL LAVORO

Nei seguenti orari:

Lunedì - Venerdì:
dalle 8.00 alle 13.00 e dalle 14.00 alle 17.00

Telefono: 0444 341211

Email: medicinadellavoro@sanimedica.eu



Documentazione clinica: È possibile **richiedere copia della documentazione clinica** alla **Direzione Sanitaria**, compilando un **modulo dedicato** con gli estremi della richiesta e gli **importi delle pratiche**. Le **tempistiche di consegna** vengono concordate in base alle **necessità del paziente**.



Convenzioni Assicurative

C.M.S.R. e **Sanimedica** hanno attivato convenzioni con i più importanti network sanitari assicurativi e assistenziali:

- **Acli**
- **Alleanza Assicurazioni**
- **Allianz**
- **Aon**
- **Assidai**
- **Assirete**
- **Awp**
- **Axa Caring**
- **Blue Assistance**
- **Campa Società di Mutuo Soccorso**
- **Caspie**
- **Cesare Pozzo Società di Mutuo Soccorso**
- **Confindustria – Welfaremeet**
- **Cooperazione Salute**
- **Easy Welfare**
- **Edenred**
- **FASDAC**
- **Faschim**
- **Fasi**
- **Fasiopen**
- **Fondazione Enasarco**
- **GBS Welion**
- **Health Assistance** (ex MBA Società di Mutuo Soccorso)
- **InSalute** (vedi Blue Assistance)
- **Internation Tricare** (Caserma americani)
- **Ipazia**
- **Mapfre Warranty**
- **MyAssistance**
- **Myrete**
- **Poste**
- **Previmedical – RBM – Metasalute**
- **Progesa 4ALL**
- **Sani.In.Veneto** (forma indiretta)
- **Tre Cuori** (piattaforma Welfare)
- **UnipolSai**
- **Unisalute**

Attività ambulatoriali



Attività ambulatoriali accreditate CMSR

Cardiologia

Densitometria ossea

Diagnostica vascolare
(Ecocolordoppler)

Ecografia

Radiologia

Risonanza magnetica ad alto campo
(1,5 e 3 Tesla)

Risonanza magnetica articolare
a basso campo

Senologia
(Mammografia con Tomosintesi,
Ecografia)

TAC (256 strati)



Attività ambulatoriali a pagamento

Cardiologia

Densitometria ossea

Diagnostica vascolare
(Ecocolordoppler)

Ecografia

Laboratorio analisi

Medicina interna

Radiologia

Risonanza magnetica

Senologia

TAC

SANIMEDICA



Attività ambulatoriali a pagamento

Allergologia

Andrologia

Angiologia e Flebologia

Cardiologia

Chirurgia

Dermatologia

Diagnostica vascolare
(Ecocolordoppler)

Dietologia – Scienze dell'Alimentazione

Endocrinologia e Diabetologia

Fisiatria

Gastroenterologia
(Endoscopia digestiva)

Ginecologia e Ostetricia

Medicina del lavoro



SERVIZIO MEDICINA DEL LAVORO
Sanimedica offre ai **datori di lavoro**
un **servizio di Medicina del Lavoro**
in adempimento al **Decreto 81** sulla
sicurezza.

Medicina dello sport

Medicina estetica

Medicina interna

Nefrologia

Neurochirurgia

Oculistica – Oftalmologia

Ortopedia

Otorinolaringoiatria

Pneumologia

Psichiatria

Psicologia

Reumatologia

Urologia

L'elenco dei Medici operanti nei vari servizi è disponibile sul sito aziendale www.ghcspa.com, nelle sezioni **Sanimedica** e **CMSR**.



Anestesia



Durante l'attività diagnostica è sempre presente in struttura un medico anestesista per la gestione dei pazienti che necessitano della somministrazione di mezzo di contrasto per gli esami TAC e di Risonanza Magnetica.



Cardiologia



Branca della medicina interna che studia gli aspetti anatomici, funzionali e fisiopatologici del cuore e dell'apparato cardiocircolatorio.

Data la rilevanza clinica ed epidemiologica delle malattie cardiovascolari, la moderna cardiologia — grazie all'introduzione di nuove metodologie diagnostiche e terapeutiche — ha assunto un ruolo centrale come disciplina autonoma.

PRESTAZIONI

Holter pressorio
(monitoraggio della pressione arteriosa)

Visita cardiologica con ECG

Holter cardiaco
(ECG dinamico secondo Holter)

Ecocolordoppler Cardiaco



Densitometria ossea



PRESTAZIONI

Densitometria o mineralometria ossea computerizzata (M.O.C.) segmentaria (colonna lombare, femore)

La mineralometria ossea computerizzata, nota anche come MOC, è una tecnica diagnostica che consente di valutare il grado di mineralizzazione delle ossa, misurando la quantità di calcio per unità di volume di tessuto osseo.

È utilizzata nello studio del metabolismo fosforocalcico e nella diagnosi di condizioni caratterizzate da perdita di minerale osseo, come osteoporosi e osteomalacia.

Densitometria o mineralometria ossea computerizzata (M.O.C.) total body



Diagnostica vascolare



L'ecocolordoppler vascolare è una metodica diagnostica non invasiva che consente la visualizzazione ecografica dei principali vasi sanguigni e lo studio del flusso ematico al loro interno.

PRESTAZIONI

Ecocolordoppler (aorta addominale, arterioso arti inferiori e superiori, tronchi sovraortici, venoso arti inferiori e superiori)



Ecografia



PRESTAZIONI

Agobiopsia ecoguidata della prostata

L'ecografia (o ecotomografia) è una tecnica diagnostica non invasiva basata sull'utilizzo di ultrasuoni.

Ha un campo di applicazione molto ampio e consente lo studio della maggior parte degli organi e apparati del corpo umano.

Per l'assenza di rischi per madre e feto, è ampiamente utilizzata anche nel monitoraggio della gravidanza normale e patologica, nonché nella diagnosi prenatale di malformazioni.

Ecografia (addome superiore e inferiore, apparato muscolo-tendineo, parti molli e tessuti superficiali, ginecologica transaddominale e transvaginale, ostetrica 2D, 3D e translucenza nucale - screening per malformazioni fetali -, prostatica transrettale, ecografia scrotale e peniena, tiroidea)



Laboratorio analisi cliniche



Gli esami di laboratorio vengono eseguiti, senza necessità di prenotazione, presso il CMSR Veneto Medica.

Orari di accesso: dal **lunedì** al **sabato**, dalle **7.30** alle **10.00**.

PRESTAZIONI

Chimica clinica e tossicologica

Ematologia

Microbiologia

Citoistopatologia

Genetica e biologia molecolare



Medicina interna

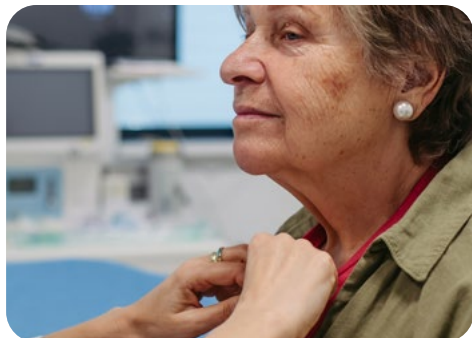

Specialità medica che si occupa della salute globale dell'individuo, approfondendo lo studio delle patologie che interessano i diversi organi e apparati.

Lo specialista in medicina interna considera il paziente come un insieme complesso, valutando i disturbi non come problemi isolati ma come parte di un equilibrio generale.

PRESTAZIONI

Visita internistica



Radiologia

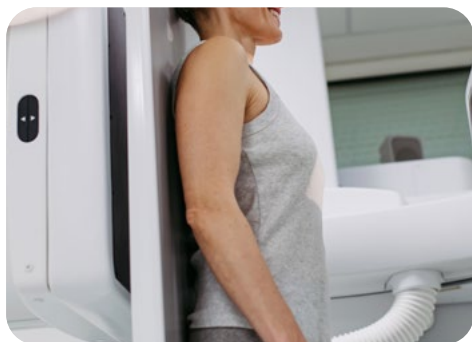

La radiologia è la branca della medicina che si occupa della produzione e dell'interpretazione delle immagini radiologiche ottenute mediante l'impiego di radiazioni ionizzanti.

È uno strumento fondamentale per la diagnosi di numerose patologie.

CONTROINDICATA IN GRAVIDANZA.

PRESTAZIONI

Esami radiologici
(senza mezzo di contrasto)



Risonanza magnetica



La risonanza magnetica è una tecnica diagnostica che utilizza un forte campo magnetico e onde radio per ottenere immagini dettagliate dell'organismo, senza impiego di radiazioni ionizzanti o sostanze radioattive.

Trova applicazione in ambito neurologico, internistico, chirurgico, cardiovascolare e muscoloscheletrico.

PRESTAZIONI

Risonanza magnetica (encefalo, rachide – tutti i tratti –, addome, colangio-Wirsung, torace, collo, mammaria, prostatica, articolare, cardiaca, vascolare – angio-RM)



Senologia



La senologia è la branca della medicina che studia la morfologia, la struttura e le patologie della mammella, con l'obiettivo di una diagnosi precoce e accurata.

PRESTAZIONI

Agoaspirato della mammella

Ecografia mammaria

Esame clinico-strumentale delle mammelle

Mammografia

Tomosintesi



TC (Tomografia Computerizzata)



La tomografia computerizzata (TC) è una metodica di diagnostica per immagini che utilizza i raggi X per ottenere sezioni dettagliate dell'organismo.

Presso la nostra struttura è attivo un impianto TAC di ultima generazione, che consente di effettuare esami diagnostici a basse dosi di radiazioni.

CONTROINDICATA IN GRAVIDANZA.

PRESTAZIONI

TC (collo, torace, addome, uro-TC, total body, angio-TC coronarica, calcium score, encefalo, rachide – tutti i tratti-, articolare, vascolare – angio-TC)

SANIMEDICA



Allergologia



L'allergologia è la disciplina medica che si occupa della prevenzione, diagnosi e trattamento delle allergie, patologie caratterizzate da ipersensibilità a specifiche sostanze, e delle malattie correlate.

PRESTAZIONI

Test diagnostici allergologici
(prick test)

Visita allergologica



Andrologia

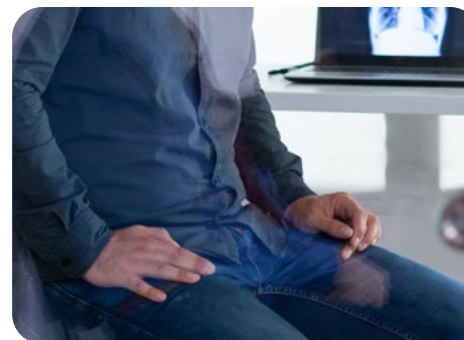

L'andrologia è la branca della medicina che si occupa della diagnosi e del trattamento delle patologie e malformazioni dell'apparato riproduttivo maschile.

Come il ginecologo per la donna, l'andrologo rappresenta il punto di riferimento per la salute dell'uomo in tutte le fasi della vita, dalla giovinezza alla maturità.

PRESTAZIONI

Visita andrologica



Angiologia e flebologia



L'angiologia è la branca della medicina che studia l'anatomia e le patologie dei vasi sanguigni e linfatici. Si occupa anche della gestione dei fattori di rischio come colesterolo alto e pressione sanguigna.

Lo studio del sistema venoso prende il nome di flebologia.

PRESTAZIONI

Visita angiologica-flebologica



Cardiologia



Branca della medicina interna che si occupa dello studio del cuore e dell'apparato cardiocircolatorio.

Data la grande rilevanza clinica delle malattie cardiovascolari, la cardiologia ha acquisito un ruolo centrale grazie all'introduzione di nuove metodologie diagnostiche e terapeutiche.

PRESTAZIONI

Elettrocardiogramma (ECG)

Test cardiovascolare da sforzo al cicloergometro

Ecocolordopplergrafia cardiaca

Visita cardiologica



Chirurgia

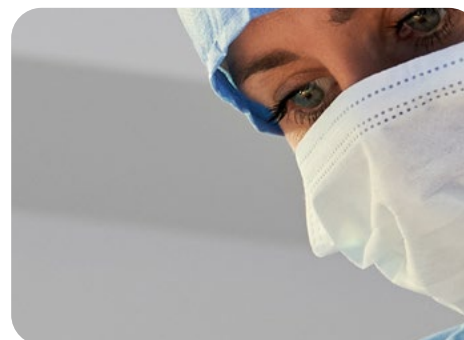

La chirurgia è la specializzazione medica che si occupa del trattamento delle patologie tramite interventi, eseguiti con tecniche tradizionali o mininvasive.

Presso Sanimedica è disponibile una sala operatoria per interventi in Day Surgery.

PRESTAZIONI

Chirurgia oftalmica (cataratta, chirurgia delle vie lacrimali)

Exeresi cutanea ambulatoriale

Visita chirurgica



Dermatologia

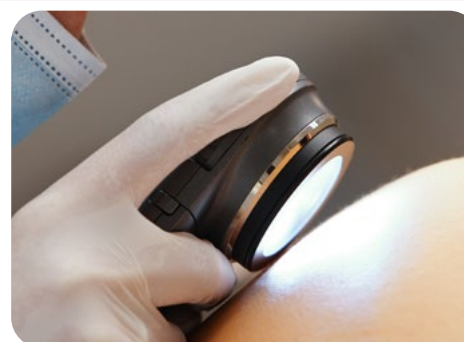

La dermatologia si occupa dello studio della pelle e dei suoi annessi, trattando le patologie cutanee e le sue funzioni.

PRESTAZIONI

Crioterapia

Mappatura nevi

Visita dermatologica



Diagnostica vascolare



L'ecocolordoppler vascolare è una metodica diagnostica non invasiva che consente la visualizzazione ecografica dei principali vasi sanguigni e lo studio del flusso ematico al loro interno.

PRESTAZIONI

Ecocolordoppler

(aorta addominale, arterioso arti inferiori e superiori, tronchi sovraortici, venoso arti inferiori e superiori)



Dietologia - scienze dell'alimentazione



La dietologia si occupa dei processi legati alla nutrizione e dello studio degli effetti degli alimenti sui processi metabolici dell'organismo.

È fondamentale per il raggiungimento e mantenimento del giusto peso corporeo.

PRESTAZIONI

Consulenza nutrizionale

Misurazione metabolica ed impedenziometria

Test per intolleranze alimentari

Visita dietologica e nutrizionale



Endocrinologia e diabetologia



L'endocrinologia è la branca medica che studia le ghiandole a secrezione interna e gli ormoni che queste producono.

La diabetologia si occupa della gestione e trattamento del diabete.

PRESTAZIONI

Visita diabetologica

Trattamento malattia della tiroide

Visita endocrinologica



Fisiatria



La fisiatria è la branca della medicina che si occupa della prevenzione, diagnosi e trattamento delle disabilità motorie.

PRESTAZIONI

Visita fisiiatrica



Gastroenterologia

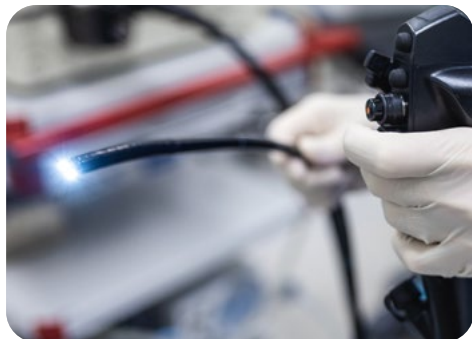

La gastroenterologia è la disciplina che si occupa delle malattie del tratto gastrointestinale, incluso l'utilizzo di esami endoscopici per la diagnosi.

PRESTAZIONI

Gastroscopia

Microbioma intestinale

Visita gastroenterologica

Colonscopia

Rettoscopia



Ginecologia e ostetricia



Questa branca si occupa dell'apparato genitale femminile e delle sue patologie. La ginecologia studia la fisiologia e la patologia della gravidanza, unita all'ostetricia.

PRESTAZIONI

G-Test

Un semplice prelievo di sangue materno fornisce informazioni importanti sulla salute del feto, senza alcun rischio per la gestazione.

Visita ostetrica

Visita ginecologica (Pap test, tamponi, colposcopie)



Medicina del lavoro



Servizio volto ad assicurare il rispetto delle normative in materia di sicurezza sul lavoro (Decreto 81).

Il nostro servizio include anche accertamenti diagnostici e specialistici tramite sinergia con il laboratorio analisi di CMSR.

PRESTAZIONI

Visite mediche

Sopralluoghi

Esami di laboratorio (prelievi in struttura o presso l'azienda)

Accertamenti strumentali come da protocolli sanitari

Consulenze

Accertamenti tossicologici

Test droghe - Test alcool



Medicina estetica



La medicina estetica si occupa di trattamenti estetici per il ringiovanimento del viso e del corpo.

Trattamenti per rughe, macchie cutanee, adiposità localizzate e altri inestetismi vengono effettuati tramite tecnologie avanzate.

PRESTAZIONI

Carbossiterapia

Trattamenti laser



Medicina interna

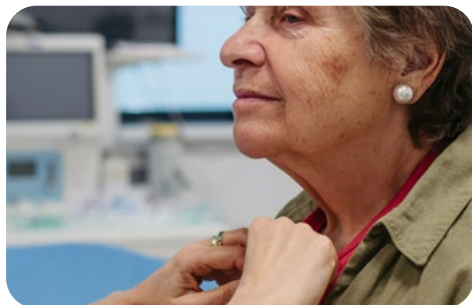

Specializzazione medica che considera il paziente come un'entità complessa, approfondendo lo studio delle patologie di tutti gli organi e apparati.

PRESTAZIONI

Visita internistica



Nefrologia



La nefrologia si occupa delle malattie renali, dell'ipertensione arteriosa e dei disordini dei liquidi corporei.

PRESTAZIONI

Visita nefrologica



Neurochirurgia



La neurochirurgia si occupa della diagnosi e del trattamento chirurgico delle patologie del sistema nervoso, che includono cervello, midollo spinale e nervi periferici.

PRESTAZIONI

Visita neurochirurgica



Oculistica - oftalmologia



L'oculistica si occupa della diagnosi, prevenzione e trattamento delle patologie oculari, tra cui la valutazione del visus e la correzione dei vizi refrattivi.

PRESTAZIONI

OCT (Tomografia a Coerenza Ottica)

Campo visivo

Visita oculistica



Ortopedia



Branca medica che si occupa della diagnosi e trattamento delle affezioni dell'apparato locomotore, sia congenite che acquisite.

PRESTAZIONI

Trattamento con onde d'urto

Visita ortopedica



Otorinolaringoiatria



La specialità che si occupa della diagnosi e trattamento delle patologie delle prime vie aeree e dell'apparato uditivo.

PRESTAZIONI

Audiometria

Esame otofunzionale

Laringoscopia a fibre ottiche

Impedenzometria

Visita ORL



Pneumologia



La pneumologia è la branca della medicina che si occupa delle malattie respiratorie, in particolare dei polmoni.

PRESTAZIONI

Polisonnografia

Visita pneumologica



Psichiatria



La psichiatria si occupa della prevenzione, diagnosi e cura dei disturbi mentali.

PRESTAZIONI

Visita psichiatrica



Psicologia



La psicologia studia il comportamento umano e i suoi processi mentali, cercando di migliorare la relazione tra individui e il mondo esterno.

PRESTAZIONI

Consulenza psicologica



Reumatologia



La reumatologia è la branca medica che studia le malattie che interessano l'apparato muscolo-scheletrico e i tessuti connettivi.

PRESTAZIONI

Visita reumatologica



Urologia

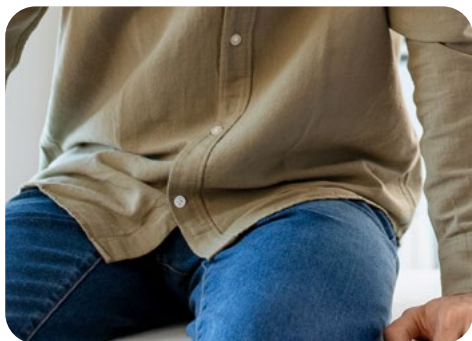

Specializzazione medica che si occupa delle patologie dell'apparato genito-urinario.

PRESTAZIONI

Uroflussometria

Visita urologica



*La Salute è il Bene più prezioso
che l'Uomo possa avere*

Come identificare le diverse figure sanitarie

Guida ai colori delle divise



Eventuali **suggerimenti** da parte dell'**Utenza** o delle **Associazioni di tutela e volontariato** possono essere inviati alla **nostra email** urp@centromedico.it.



SANIMEDICA

STRUTTURA DEL GRUPPO



Via Vicenza 204 – 36077 Altavilla Vicentina (VI)

CMSR VENETO MEDICA
0444 225111 | 0444 341213
info@cmsr.it
www.ghcspa.com/cmsr

SANIMEDICA
0444 341385 | WA 375 831 3579
segreteria@sanimedica.eu
www.ghcspa.com/sanimedica

I nostri social:
CMSR | Sanimedica

